



# Quotidiano di Brindisi



\* Tandem con altri quotidiani (non acquistabili separatamente); nelle province di Lecce, Brindisi e Taranto, dal lunedì al sabato, Quotidiano + Il Messaggero Lire 1.500, la domenica con l'inserito Tuttomercato, Lire 1.800.

**Direzione e Redazione: 73100 LECCE:** via dei Mocenigo, 25/29 - Segreteria di direzione e redazione: 0832/338201; Fax 0832/338224 - 338244. Cronaca di Lecce: 0832/338206-9; Sport: 0832/338221-3; Interni/Esteri/ Economia: 0832/338232-4; Cultura e Spettacoli: 0832/338207-229. Redazione di **TARANTO:** via XX Settembre, 3. Tel. 099/4535596-4535223; Fax: 099/4537847. Redazione di **BRINDISI:** via Conserva, 2. Tel.

0831/562213 / 16; Fax: 0831/562217. **Abbonamenti:** ITALIA: annuale (cons. dec. PT) L. 360.000, semestrale L. 200.000. ESTERO: stesse tariffe più spese postali. Copie arretrate L. 3.000. Spedizione in abbonamento postale - 45% - art. 2 comma 20/b - Legge 662/96 - c/c postale n. 15421001 intestato a Alfa Editoriale s.r.l. via Montello, 10 - 00195 Roma - **Pubblicità:** A. MANZONI & C.S.p.A. - via Nervesa, 21 - 20139 MILANO - Tel. 02/574941.

**Mercoledì 22 dicembre 1999**  
Anno XXI - N. 298  
Lire 1.500\* Euro 0,77

## IL S. PAOLO ESCE DI SCENA

### Banca del Salento ora più vicina ai Paschi di Siena



Giovanni Semeraro

La vicenda della vendita della Banca del Salento riserva un altro colpo di scena. È saltato l'accordo, da tutti dato per imminente con l'Istituto bancario S.Paolo Imi. Ritorna la vecchia ipotesi, quella che sa di il Monte dei Paschi di Siena ad acquistare l'istituto di credito salentino.

TALAMO a pag. 5

Vasta operazione di polizia dopo un anno e mezzo di indagini e intercettazioni telefoniche

# Droga nelle discoteche, 24 arresti

## Fiumi di eroina e cocaina partivano da Bari per inondare tutto il Salento

Il blitz è scattato all'alba, ventiquattro persone sono state arrestate. Così ieri mattina gli uomini della Squadra mobile di Lecce hanno sgominato un'organizzazione che importava grossi quantitativi di eroina e cocaina da Bari e poi li smerciava a Lecce ed in tutta la provincia. Un'organizzazione che aveva anche legami con il Brindisino, dov'è stato eseguito uno degli arresti. La droga veniva venduta soprattutto nei pressi di pub, bar, paninoteche. E nelle discoteche, principali luoghi di ritrovo dei giovani salentini. Le indagini della polizia sono andate avanti per quasi un anno e mezzo, tra intercettazioni e controlli.



Sgominata nel Salento un'organizzazione di spacciatori

DI BELLA alle pagg. 2 e 3

## UN ALTRO COLPO AL MALAFFARE

Lunedì un blitz contro il contrabbando e il riciclaggio nel Brindisino, ieri un'operazione antidroga nel Leccese. E nei giorni scorsi altri colpi sono stati inferti alla criminalità organizzata anche nel Barese. È come se un prodigioso volano, inserito all'improvviso in un motore in movimento, ne amplifichi le prestazioni e i risultati. E il volano in effetti c'è: è stato inserito subito dopo l'orrenda strage di Copertino, quando tre vigilantes furono uccisi e altri tre restarono feriti nel sanguinoso assalto a due furgoni blindati. Uno schiaffo troppo grande per il Salento e per chi al Salento deve garantire tranquillità e sicurezza e tutti, dai vertici delle istituzioni fino al più giovane degli investigatori decisero che quell'onta andava lavata. Da quel momento è scattata una caccia all'uomo che forse non ha precedenti in questa terra e di cui le operazioni di questi giorni sono uno degli effetti riconoscibili.

La parola d'ordine è chiara: fare terra bruciata intorno a questo gruppo di killer sanguinari, facendo sentire il fiato sul collo a tutti quelli che lucrano sul malaffare. I controlli sono stati incentivati, vecchie inchieste hanno trovato nuova linfa e i risultati cominciano ad arrivare. Né conta molto constatare che per ora nella rete degli investigatori sono caduti soprattutto pesci piccoli. Se il mare del malaffare si spopola, anche gli squali sono più attaccabili.

Del resto il fatto che la malavita organizzata nella nostra terra abbia fatto un vero e proprio salto di qualità lascia immaginare che difficilmente ci possano essere attività criminali che sfuggano alla medesima regia: e ogni colpo inferto è un colpo alla sicumera, alla certezza dell'impunità che troppo a lungo ha segnato i comportamenti della malavita organizzata. È un pestone sui piedi di questo dannato colosso d'argilla. La gente del Salento attende altri e decisivi risultati: per poter ricordare senza vergogna tre lavoratori uccisi e ritrovare una sicurezza perduta.

Gli operatori di Ostuni e Fasano difendono il settore dalle accuse di favorire il riciclaggio di denaro sporco

# «Il turismo non aiuta il contrabbando»

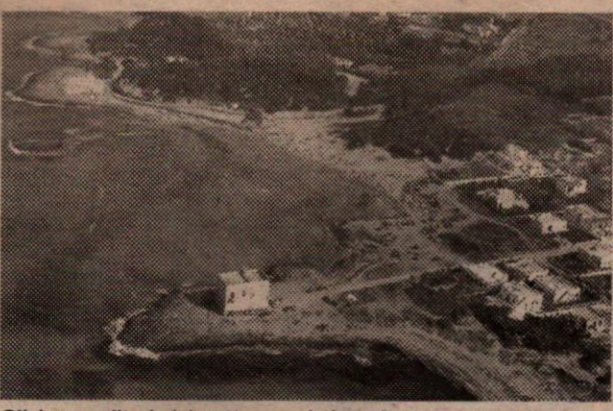

Gli imprenditori del settore turistico che operano sulla costa ostunese (nella foto qui sopra) a Fasano ritengono ingeneroso collegare lo sviluppo del settore al riciclaggio In Cronaca

## Per il porticciolo turistico finanziamenti da salvare

MARINAZZO in Cronaca

## A Mesagne riapre il reparto di Oculistica

CAVALLO in Cronaca

E' Natale anche per **TUTTOMERCATO**  
Questa settimana l'insero degli annunci economici di **Quotidiano** sarà in edicola **VENERDI' 24 DICEMBRE**

**Gioielli PIGNATELLI**  
Via Continelli, 33  
Tel. 0831.301921  
OSTUNI (BR)

L'orologio Maurice Lacroix ha un movimento rarissimo, forte di 180 componenti la cui produzione è stata sospesa nel 1977. I maestri orologiai Maurice Lacroix hanno ritrovato gli ultimi esemplari esistenti e li hanno perfezionati con cura.

### IL DIBATTITO

Città piene di vita ma ricordiamoci delle periferie

di MICHELE DI SCHIENA

**H**a ragione Rosanna Metrangolo quando dice (Quotidiano di ieri) che la "regione Salento" è ormai una realtà viva e pulsante e che le città di Lecce, Brindisi e Taranto si sentono sempre più vicine ed

### CONCORSI

Le commissioni per le Materne e le Elementari

### SidisCard: più la usi e più vantaggi cogli

...la fedeltà dura tutto l'anno!

Olio extravergine di oliva Giusto lt. 1 **4.650**

Tonno o.o. Nostromo gr. 80 x 3 **1.980**

GRUPPO ALIGROS

L'INTERVENTO STATALE IN UN SETTORE ECONOMICO IMPORTANTE

# I benefici della legge 488 per il turismo pugliese

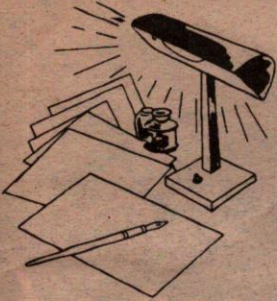

di GIOVANNI BATAFARANO \*

La Legge 488/92 è stata per lungo tempo inattuata. Con i governi Prodi e D'Alema, grazie al particolare impegno del Ministro Bersani, è stato possibile istruire le pratiche, stilare le graduatorie, rispettare rigorosamente i

pi, assegnare i finanziamenti. Il vicepresidente della regione Puglia, Rocco Palese, in versione preelettoriale, per nascondere i gravi ritardi del temo regionale di centro-destra, tenta l'improbabile polemica con il governo regionale di centro-sinistra.

Andiamo ai fatti. Anzitutto, c'è da olineare che per la prima volta si reati un bando della 488 per il settore stico-alberghiero.

Con le risorse a disposizione, poco di 950 miliardi di lire, è stato possibile agevolare iniziative (di cui 847 nel Mezzogiorno), il 44% di quelle istruite e approvate dalle banche concessionarie (pari a 2.573, su un totale di 4.531 sentate dalle imprese).

Sono state concesse agevolazioni per 951,6 miliardi di lire, di cui 842,8 (88,6%) nel Mezzogiorno e 108,8 (11,4%) nelle zone del Centro-Nord.

Tra le regioni, l'ammontare maggiore di agevolazioni è stato concesso in Campania (242,3 miliardi), Campania (191 miliardi) e Puglia (149,2 miliardi).

A livello dimensionale, la piccola impresa ha beneficiato dei tre quarti (75,8%-721 miliardi) delle agevolazioni complessive; alle imprese di media dimensione è andato il 17,2% (164,3 miliardi) e alle grandi il 7% (66,4 miliardi).

Per quanto riguarda la tipologia di investimenti, i programmi riferiti a "nuovi impianti" assorbono l'ammontare più elevato di agevolazioni: 535,9 miliardi di lire (il 56,3% del totale); una quota non trascurabile (315,4 miliardi di lire, pari al 33,1% del

totale) è diretta al sostegno di "ampliamenti" di impianti già esistenti. Gli investimenti complessivamente attivati dai programmi agevolati ammontano a lire 3.769,4 miliardi. A livello territoriale, oltre i tre quarti degli investimenti (2.951 miliardi) saranno realizzati nel Mezzogiorno ed il 21,7% (818,4 miliardi) nel Centro-Nord.

L'incremento occupazionale derivante dalla realizzazione dei programmi agevolati è stato quantificato dalle imprese in 12.930 unità, di cui 11.196

suale; non tutte le iniziative, ancorché giudicate positivamente dalle banche, possono accedere alle agevolazioni.

La legge 488 opera una forte selezione e premia solo le migliori iniziative, contrariamente ad altre passate esperienze di agevolazioni "a pioggia".

Inoltre, la 488 non è il solo intervento dello Stato nel Mezzogiorno; ai mille miliardi concessi al settore turistico vanno più correttamente sommate anche le risorse di altri strumenti quali i patti territoriali o i contratti d'area, per non considerare, come detto, anche le norme regionali.

Non vi sono ritardi nell'attuazione del primo bando della legge 588 - turismo: il termine ultimo di presentazione delle domande è stato il 15 giugno ed alla fine di novembre sono state formate le graduatorie, offrendo alle imprese interessate i risultati del concorso nei consueti tempi estremamente rapidi e dimostrando ancora una volta quella efficienza fino ad ora tanto apprezzata e riconosciuta dal mondo imprenditoriale.

La bassa percentuale di domande agevolate rispetto a quelle presentate testimonia il buon livello delle istruttorie bancarie, che hanno individuato ed escluso le iniziative mancanti dei presupposti richiesti dalla normativa e quelle meno credibili o con minori possibilità di essere portate utilmente a conclusione, e ciò al fine di non sottrarre risorse alle più meritevoli.

Il sistema 488 si è nuovamente rivelato strumento assai flessibile garantendo una applicazione omogenea (in particolare per quanto riguarda il mantenimento dei tempi fissati) anche in relazione a interventi con finalità differenti.

La 488 continua a funzionare bene e così l'attività del Ministero dell'Industria.

Per rispetto dell'intelligenza dei pugliesi, andrebbe riconosciuto che altri livelli dello Stato funzionano meno bene.

\* Senatore Ds

LA VIGNETTA



di ORIGINE

nelle unità produttive localizzate nel Mezzogiorno.

Tra le regioni, gli incrementi di manodopera più consistenti si registrano in Campania (+ 2.719 unità), Sicilia (+ 2.616 unità) e Puglia (+ 2.576 unità). A questi dati di inquadramento, voglio aggiungere alcune considerazioni finali. Il turismo è materia di competenza regionale; l'intervento dello Stato attraverso la legge 488 è da intendere, pertanto, come "aggiuntivo"; c'è da interrogarsi semmai su che cosa fa la Regione Puglia per il turismo.

Questa legge si basa su una procedura concor-

SEGUE DALLA PRIMA

## Città piene di vita ma ricordiamoci...

di MICHELE DI SCHIENA

zione a mettere insieme le loro storie, le loro culture e la loro vita. E sì, perché si tratta di città che si somigliano per tradizioni, condizioni economiche e sociali, problemi ed aspirazioni ma che, al tempo stesso, hanno non solo origini e vicende diverse ma anche doti e inclinazioni caratterizzate in modo diverso: la capacità di analisi e di critica dei leccesi, l'apertura al dialogo con gli altri e la capacità di accoglienza dei brindisini, la consapevolezza di un grande passato dei tarantini e la loro voglia di farlo in qualche modo rivivere nella complessa e stimolante vicenda quotidiana.

È un più o meno consapevole bisogno di integrazione, di solidarietà e di collaborazione che è all'origine di questo muoversi e di questo andare, specialmente da parte dei giovani, dall'una all'altra città del Salento per incontrarsi, parlarsi, conoscersi meglio, divertirsi e forse anche per riflettere insieme e guardare con più consapevolezza e speranza al futuro. Ma attenzione: le città sono diverse dagli altri comuni e dalle campagne del Salento ed i centri storici e le zone pullulanti di vetrine e di ritrovi non sono i quartieri poveri e le periferie delle città.

Certo, è motivo di soddisfazione e di speranza assistere a questa esplosione di vita nel cuore delle città dell'area jonico-salentina ma Dio non voglia che questa osmosi e questa gioia di vivere interessino solo o prevalentemente i cittadini più fortunati senza il consolidarsi di una tendenza al coinvolgimento di un numero crescente di persone in vista di un miglioramento della qualità della vita dell'intera popolazione salentina. Perché se così fosse, avremmo anche qui, nel nostro Salento, quell'allargamento della distanza fra ricchi e poveri che è in Italia e nel mondo un malinconico segno dei tempi e che, in ultima analisi, non produce autentica crescita.

Ed allora, ha ragione una volta di più la Metrangolo quando chiama in causa la politica che appare nettamente in ritardo anche rispetto a questo fenomeno di segno positivo e che conseguentemente rischia di non favorirne il consolidamento e l'estensione. Vorremmo perciò che alle condizioni del Salento e delle sue città, trattate impietosamente in certe discutibili classifiche, ci fosse maggiore attenzione da parte delle forze politiche e, segnatamente, da parte degli aspiranti-candidati alle elezioni regionali, in questi giorni distratti da competizioni e problemi interni ai rispettivi schieramenti.

PROVINCIA DI LECCE

# Il Bel Canto per Natale

## Stagione Lirica

### 31° Stagione 2000

PRESIDENZA DEL CONSIGLIO DEI MINISTRI Dipartimento dello Spettacolo

L'abbonamento alla Stagione Lirica...un regalo pieno di emozioni.

PROVINCIA DI LECCE

LO SPETTACOLO DELLA CULTURA

Numero Verde 167-242815

Teatro di Tradizione Politeama Greco Lecce

<p><b>MESSA DA REQUIEM</b> di G. Verdi Venerdì 28 Gennaio ore 20.45</p> <p>Orchestra dell'Istituzione Concertistica Orchestrale della Provincia di Lecce</p> <p>Coro della Fondazione</p>	<p><b>AGRIPPINA</b> di G. F. Händel Lunedì 14 • Mercoledì 16 Febbraio ore 20.45</p> <p>Cast Katia Ricciarelli Bernadette Manca di Nissa William Mattiuzzi Direttore d'orchestra</p>	<p><b>I DUE FOSCARI</b> di G. Verdi Domenica 27 Febbraio ore 18.00</p> <p>Cast Renato Bruson Maurizio Graziani Chiara Taigi Direttore d'orchestra</p>	<p><b>L'ELISIR D'AMORE</b> di G. Donizetti Venerdì 10 Marzo • ore 20.45 Domenica 12 Marzo • ore 18.00</p> <p>Cast Pietro Ballo Roberta Canzian Armando Ariostini Direttore d'orchestra</p>	<p><b>TURANDOT</b> di G. Puccini Giovedì 23 • Sabato 25 Lunedì 27 Marzo • ore 20.45</p> <p>Cast Francesca Patané Nicola Martinucci Katia Ricciarelli Direttore d'orchestra</p>
---	---	---	--	--